План работы ИБЦ на 2025-2026 учебный год

Цель и задачи

Цель ИБЦ – обеспечение доступности и удовлетворение информационно-образовательных потребностей участников образовательного процесса. Задачи включают формирование инновационных практик организации образовательного процесса в условиях информатизации.

Формирование фонда библиотеки

- Работа с федеральным перечнем учебников обеспечивает соответствие фонда современным образовательным стандартам.
- Составление отчетных документов позволяет отслеживать эффективность использования фонда и его соответствие потребностям читателей.
- Прием и выдача учебников обеспечивает оперативное обслуживание читателей и эффективное использование библиотечных ресурсов.

Информационное и библиотечное обслуживание

- Формирование информационно-библиографической культуры у учащихся и педагогов через проведение обучающих мероприятий и консультаций.
- Составление памятки «Правила пользования библиотекой» для повышения уровня информационной грамотности и культуры пользования библиотечными ресурсами.

Работа с читателями

- Обслуживание читателей на абонементе: выдача и прием книг, контроль сроков возврата (ежедневно).
- Рекомендательные беседы при выдаче книг: помощь в выборе литературы, рекомендации по дополнительным источникам (еженедельно).

Итоги и выводы

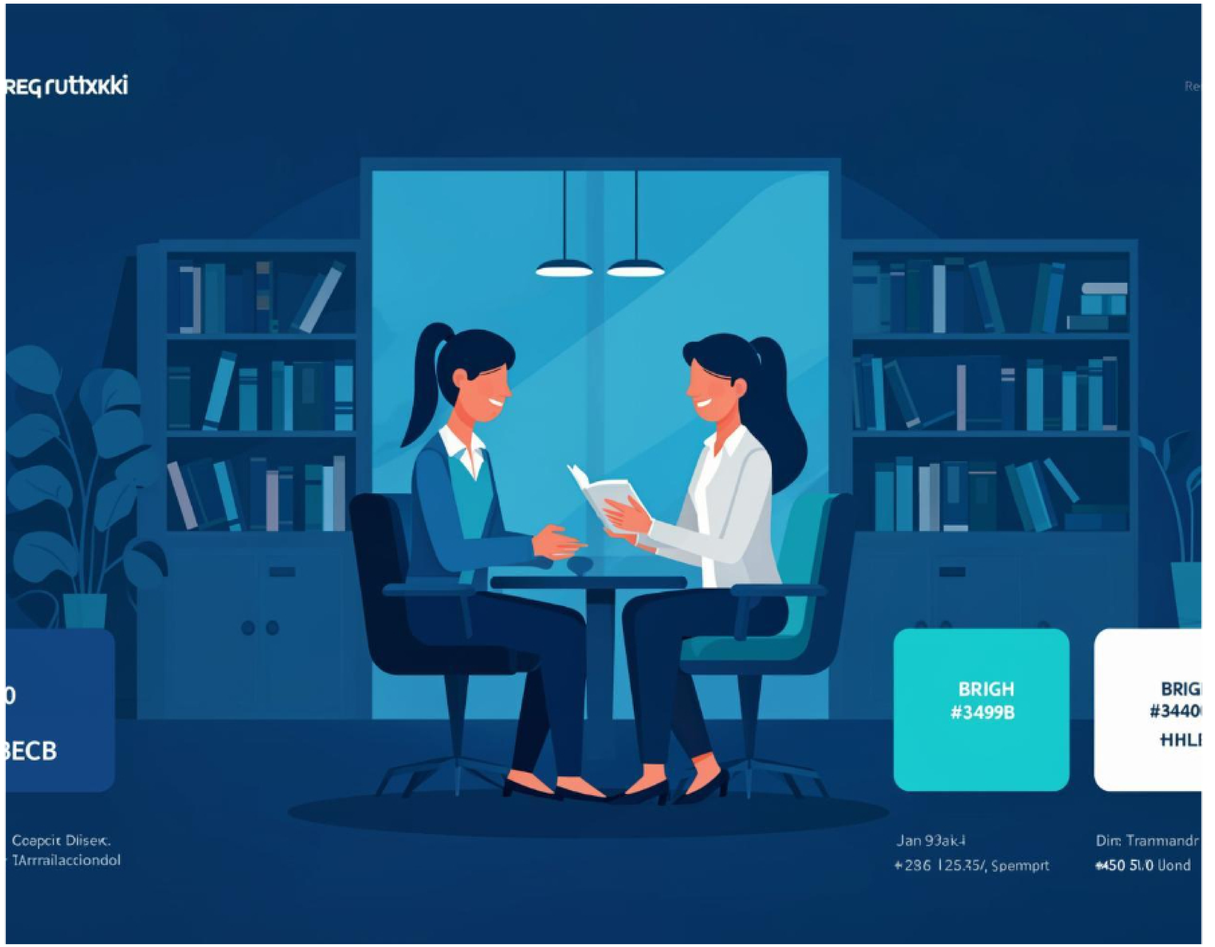

- План работы ИБЦ направлен на повышение качества библиотечного обслуживания.
- Обеспечение доступности информации и формирование инновационных практик.

Спасибо
за внимание!